Купить 1-комнатную квартиру, 28.3 м²

- Москва, Северный административный округ, улица Нижняя Масловка, 6к1
- Савёловская, 5 мин. пешком
- Петровский парк, 16 мин. пешком
- Динамо, 18 мин. пешком
- Менделеевская, 20 мин. пешком

Комнат:	1
Этаж:	5 из 9
Площадь:	28.3 м²
Жилая:	15 м²
Кухня:	6 м²

11 700 000 руб.

413 428 руб./м²

ID: 1163807

Золотарева Ирина Станиславовна

+7 (916) 885-21-16

Тип сделки	Продажа
Тип продажи	Свободная
Новостройка	Нет
Год постройки	1966
Тип здания	Кирпичный
Планировка	Смежные комнаты
Ремонт	Косметический
Высота потолков, м	2.64 м
Лифт	Да
Балкон/Лоджия	1 лоджия
Отопление	Центральное
Санузел	Совмещенный
Совмещенных санузлов	1
Вид из окон	На улицу
Возможна ипотека	Да

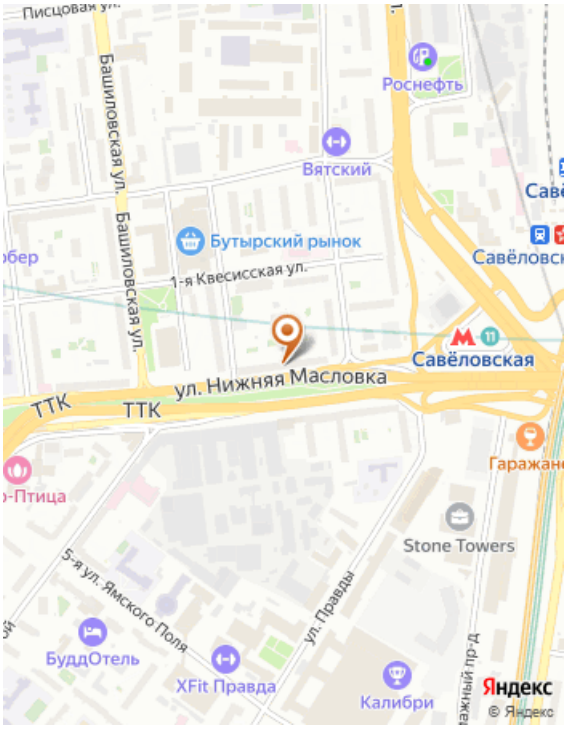

Дополнительная информация

Код объекта: 1163807. Квартира 1 комнатная на 5 этаже 9 ти этажного КИРПИЧНОГО дома! В нашей квартире был проведен КАПИТАЛЬНЫЙ РЕМОНТ 2 года назад: -- заменена электрика; -- сделана разводка сантехнических труб с заменой сантехники; -- установлены окна ПВХ; -- установлен кондиционер; -- организована ГАРДЕРОБНАЯ комната. Кроме того, в нашей квартире есть застекленная ЛОДЖИЯ ! Готовы оставить мебель и технику новому владельцу ! Наша квартира расположена в давно обустроенном Савеловском районе столицы, вся инфраструктура рядом! 200 метров до метро -- Савёловская, Большая Кольцевая Линия - Савеловская! 8 - минутная шаговая доступность до Савеловского вокзала , где проходит МЦД 1 "Белорусско-Савеловский"! Вы сможете быть в Шереметьево через 30 минут и при необходимости доехать в направлении Одинцовского района! 1 собственник! ПРЯМАЯ продажа! Ждем именно Вас на просмотр!
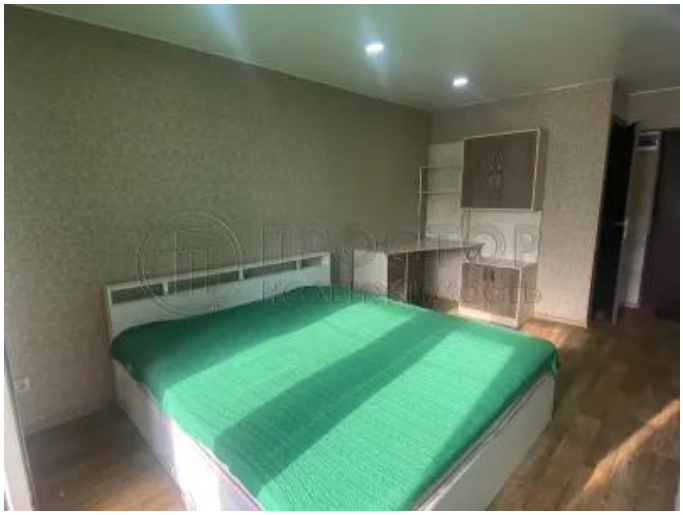
Фотографии