Купить 2-комнатную квартиру, 42.7 м²

Московская область, городской округ Домодедово, Домодедово, микрорайон Северный, улица Ломоносова, 24Б

Улица Скобелевская, 25 мин. на транспорте

Бульвар Адмирала Ушакова, 25 мин. на транспорте

Домодедовская, 30 мин. на транспорте

Комнат:	2
Этаж:	1 из 5
Площадь:	42.7 м²
Жилая:	29 м²
Кухня:	5.8 м²

4 800 000 руб.

112 412 руб./м²

ID: 1270358

Рыбников Олег Борисович

+7 (901) 533-30-30

Тип сделки	Продажа
Тип продажи	Свободная
Новостройка	Нет
Год постройки	1961
Тип здания	Кирпичный
Планировка	Раздельные комнаты
Ремонт	Чистовая
Высота потолков, м	2.7 м
Лифт	Нет
Отопление	Центральное
Санузел	Совмещенный
Совмещенных санузлов	1
Вид из окон	На улицу
Возможна ипотека	Да

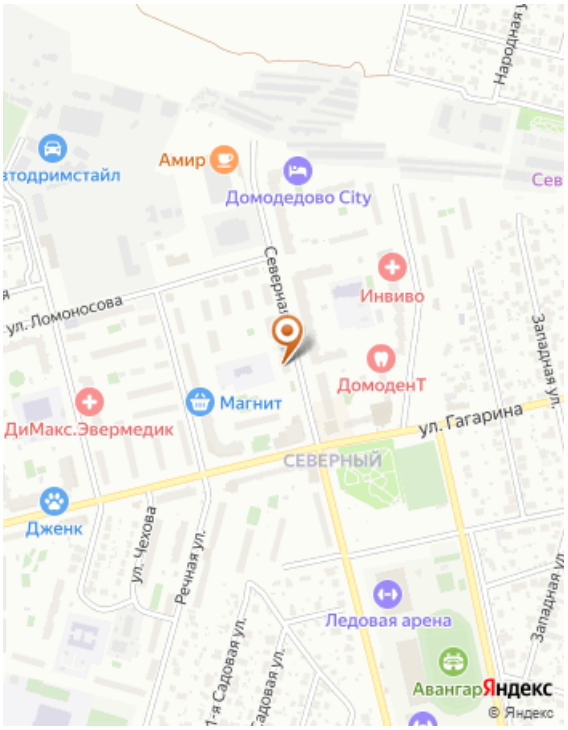

Дополнительная информация

Код объекта: 1270358. Продается двухкомнатная квартира общей площадью 42,7 кв. м, в кирпичном доме по адресу Квартира подойдет как под флиппинг, так и под ремонт для себя, благодаря удобному расположению и отличной инфраструктуре В квартире заменены стеклопакеты REHAU Высота потолков 2,7 метра Окна выходят во двор, поэтому в квартире всегда тихо и спокойно Дом был построен в 1961 году, капитальный ремонт 2023 г. Подъезд чистый и ухоженный, тихие, приветливые и дружелюбные соседи Во дворе имеется наземная парковка, где всегда можно найти свободное место для автомобиля Район отличается развитой инфраструктурой: во дворе находится детский сад, рядом находятся школы огромный стадион Авангард и магазины. Это позволяет экономить время на поездки и делает жизнь в этом районе максимально удобной. До метро Домодедовская можно добраться на автомобиле за 30 минут Без обременений Полная стоимость Возможна ипотека Все документы готовы к сделке Приглашаем на просмотр!
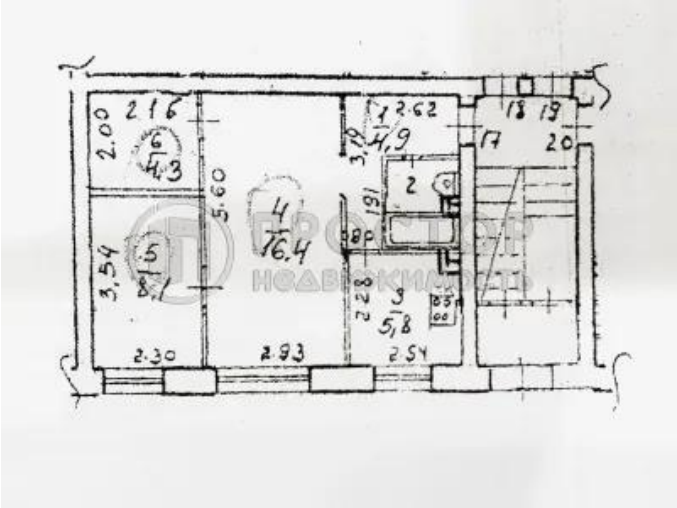
Фотографии