Купить 2-комнатную квартиру, 52.1 м²

Московская область, городской округ Лобня, Лобня, микрорайон Центральный, улица Некрасова, 9

Лобня, 8 мин. пешком

Депо, 14 мин. на транспорте

Комнат:	2
Этаж:	1 из 12
Площадь:	52.1 м²
Жилая:	30 м²
Кухня:	10 м²

8 150 000 руб.

156 430 руб./м²

ID: 1555377

Лихуша Анна Дмитриевна

+7 (985) 292-24-95

Тип сделки	Продажа
Тип продажи	Альтернативная
Новостройка	Нет
Год постройки	1988
Тип здания	Панельный
Планировка	Раздельные комнаты
Ремонт	Старый ремонт
Высота потолков, м	2.6 м
Лифт	Нет
Отопление	Центральное
Санузел	Раздельный
Раздельных санузлов	1
Возможна ипотека	Нет

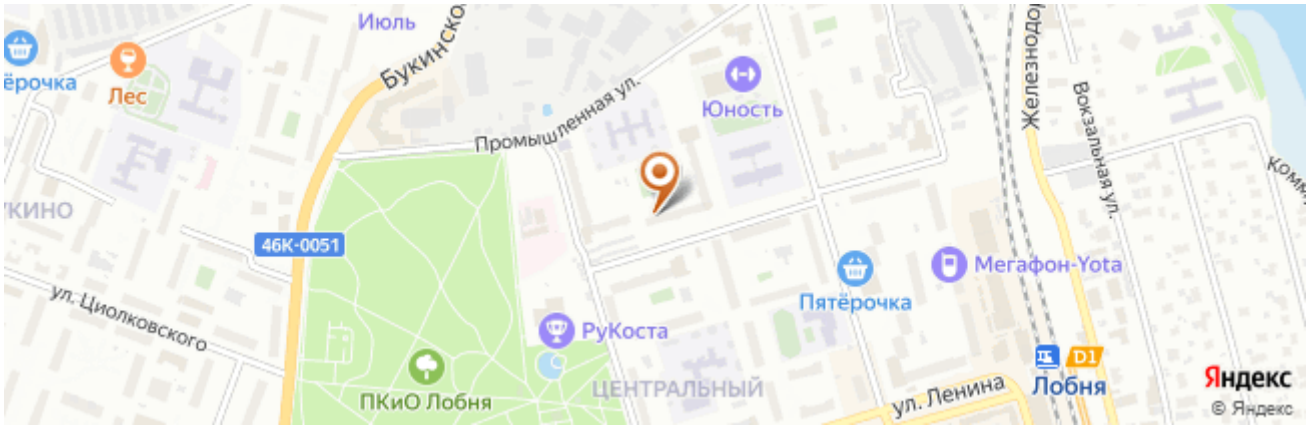

Дополнительная информация

Код объекта: 1555377. Продаётся уютная двухкомнатная квартира в Лобне, на улице Некрасова, 9. Квартира расположена на первом этаже двенадцатиэтажного панельного дома. Общая площадь — 52,1 м, жилая площадь — 30 м, площадь кухни — 10. Высота потолков — 2,6 метра. Окна выходят как на улицу, так и во двор. Около дома есть личная парковка. Идеальный вариант для тех, кто ценит уют и комфорт. Здесь вы сможете наслаждаться спокойствием и тишиной, но при этом оставаться в центре городской жизни. Квартира идеально подойдёт как молодой семье, так и пожилому человеку. Помощь в одобрении ипотеки по сниженным ставкам. Оперативный показ, звоните!
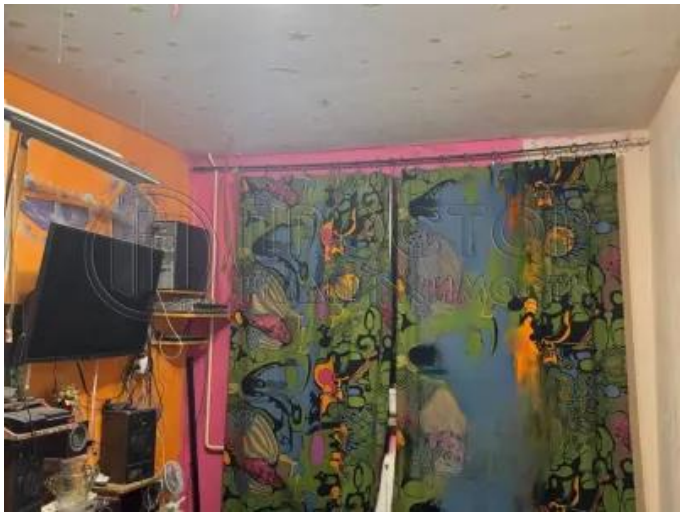
Фотографии