Купить машиноместо, 11.7 м²

- Московская область, городской округ Красногорск, Красногорск, жилой комплекс Изумрудные Холмы, бульвар Космонавтов, 7
- Пятницкое шоссе, 10 мин. на транспорте
- Митино, 10 мин. на транспорте

Площадь: 11.7 м²

1 050 000 руб.

89 744 руб./м²

ID: 1542706

Тип сделки	Продажа
Тип продажи	Свободная
Возможна ипотека	Нет

Манаенкова Марина Сергеевна

+7 (909) 636-87-07

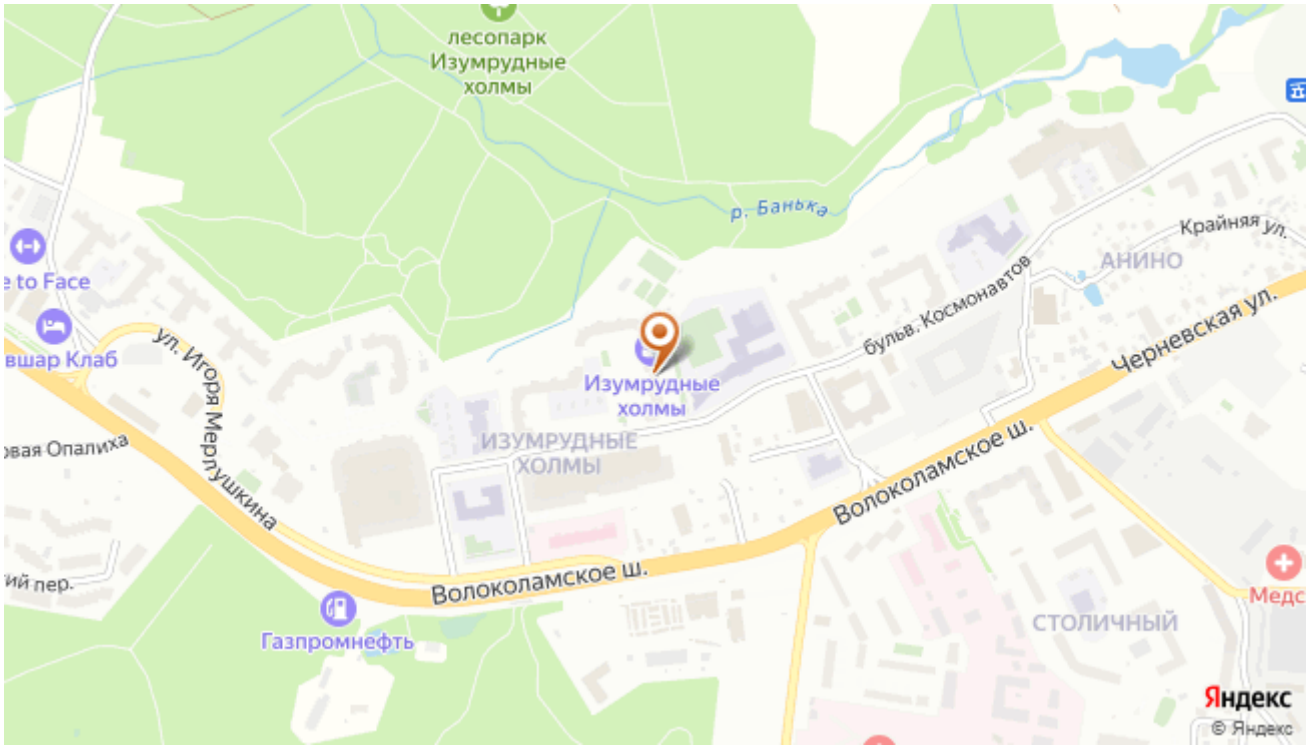

Дополнительная информация

Код объекта: 1542706. Для тех, кто ценит комфорт и безопасность! Продаётся машиноместо в Красногорске по адресу: бульвар Космонавтов, 7. Общая площадь — 11,7 кв. м. , Паркинг оснащен всеми необходимыми коммуникациями: электричеством и вентиляцией. Место находится под надёжной охраной. Въезд только по магнитным картам. Преимущества: Удобное расположение: близость к ключевым транспортным артериям обеспечивает быстрый выезд на основные магистрали. Всегда свободное , теплое и только ваше парковочное место . Безопасность: Территория охраняется, а это значит больше ни каких "неожиданных сюрпризов" в виде царапин и притертостей на вашей любимой машине! Мы гарантируем безопасную сделку и юридическую поддержку нашим клиентам. Поможем одобрить ипотеку на лучших условиях у банков-партнеров . Позвоните прямо сейчас, чтобы узнать больше информации и договориться о просмотре!
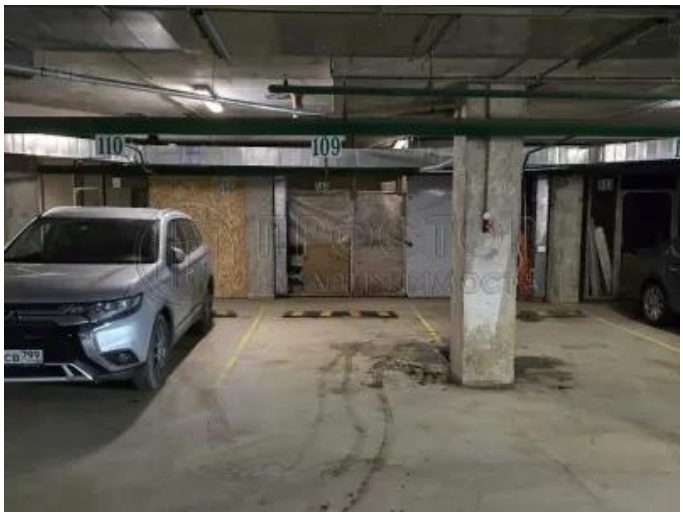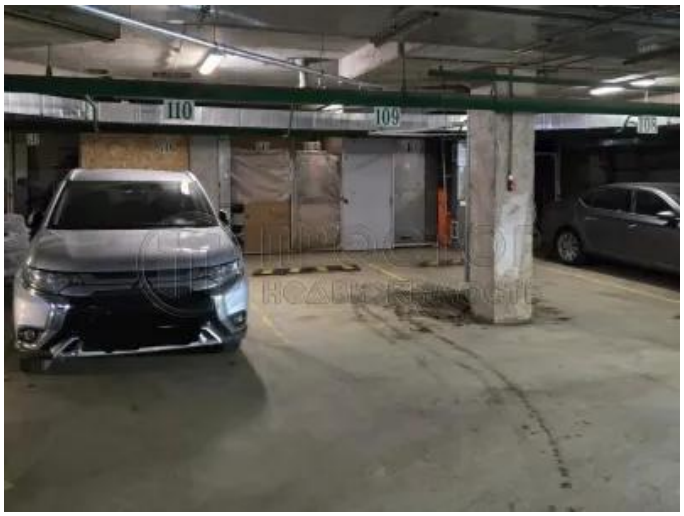
Фотографии